2. 565. SPIRTU QADDIS TAL-MULEJ

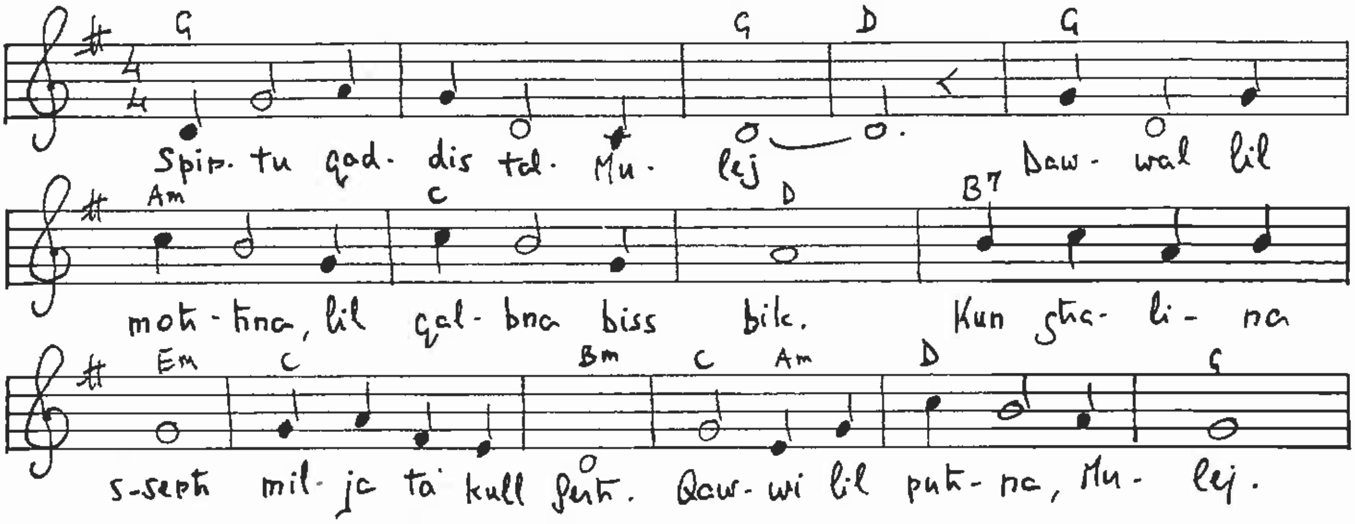

1.
G G D
Spirtu Qaddis tal-Mulej
G Am C D
dawwal lil moħħna, lil qalbna biss bik.
B7 Em
Kun għalina s-serħ
C Bm
milja ta' kull ferħ.
C Am D G
Qawwi lil ruħna, Mulej.

2.
G G D
Spirtu tal-paċi, ta' l-għerf
G Am C D
għallimna nħobbu u naħfru bla rbit.
B7 Em
Ġedded wiċċ il-art,
C Bm
fejjaq minnha l-mard,
C Am D G
ejja aħjina, Mulej.

3.
G G D
Spirtu ta' faraġ, ta' dawl
G Am C D
il-għawġ dallamna, farrakna bis-sħiħ;
B7 Em
tina l-għerf meħtieġ
C Bm
nagħrfu nimxu t-triq
C Am D G
biex ngħixu ħajja fis-sliem.

4.
G G D
Spirtu ta' mħabba bla qies,
G Am C D
lilek foħrija minn qalbna nagħtuk
B7 Em
flimkien mal-Missier,
C Bm
ma' Ġesu' l-Ħellies,
C Am D G
lilkom kull glorja. Amen